



Steigerung der Produktivität durch aktives Zeitmanagement.

StarTime: Die modulare Softwarelösung für den Fahrzeughandel.

StarTime ist ein professionelles, mehrmarkenfähiges Zeitmanagement-System, das sich

- durch eine moderne graphische Oberfläche, flexible Datenbank und zeitgemäße Erfassungsmöglichkeiten auszeichnet und
- eine hohe Integration in Dealer Management-, Lohn- und Werkstattplanungssysteme besitzt.

Aufträge werden von Ihrem Dealer Management System übernommen. Die tatsächlichen Ist-Zeiten werden über die Auftragsbuchungen ermittelt und Ihnen in umfangreichen Auswertungen zur Verfügung gestellt. Kennzeichen wie beispielsweise Auslastung und Leistungsgrad werden pro Monteurguppe ermittelt und können an Ihr Lohnprogramm weitergegeben werden.

Die Highlights von StarTime:

- Kopierfunktion der Stammdaten für Neuanlagen von Datensätzen beispielsweise Personalstammdaten
- Schnelle und einfache tägliche Korrekturen über Korrektur-Journal mit direkter Verzweigung in das Korrekturprogramm und direkter Neuberechnung der Konten
- Schnelle Fehlgrundeingabe mit direkter Verbuchung der Konten
- Historie und Vorplanung für Zeitarten, Monteurguppen, Auszubildende-Historie und Zeitmodelle

Die Funktionalitäten des Web Terminals:

- Einfaches Absetzen der Stempelungen für Mitarbeiter
- Papierloses Beantragen von Fehlzeiten (beispielsweise Urlaub und Gleitzeit) durch die Mitarbeiter mit Genehmigung durch den Vorgesetzten und Festlegung des Vertreters bei Beantragung der Fehlzeit
- Überstundengenehmigung durch Vorgesetzte
- E-Mail Benachrichtigung an Vorgesetzte bei offenen Fehlzeitanträgen
- Anzeige und Druck der Tages-AW-Auswertung über Web-Terminal für Monteure
- Information für Mitarbeiter: Kontostände (Urlaub und Gleitzeit), Anzeige Monatsjournal und Planungsübersicht über Fehlzeiten
- Informationen für Vorgesetzte über die zugeordneten Mitarbeiter: Monatsjournal, Planungsübersicht für Fehlzeiten, Auswertungen (Arbeitszeitsnachweis für KFZ-Aufträge, Überwertungszeiten zur Genehmigung von Überzeiten, BDE-Buchungsanzeige zur Information über aktuelle Stempelungen)
- Separates W-Zeiten-Fenster als „Pop-Up“ für beispielsweise unproduktive Zeiten konfigurierbar

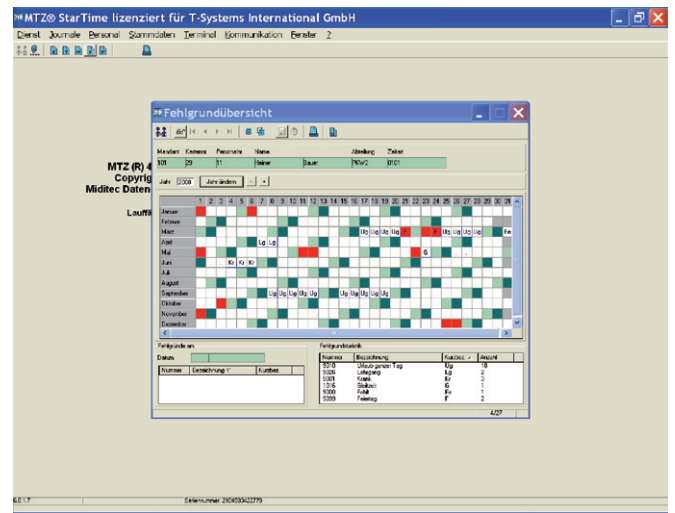
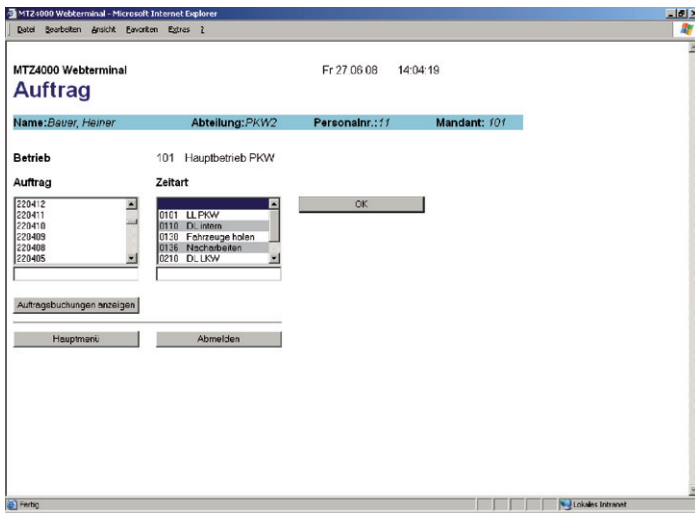

Auswertungen:

- Steuerung der Auswertungen über Filterfunktionen
- Übertragung aller Auswertungen an Excel und Word möglich
- Sehr aussagekräftige Auswertungen wie beispielsweise Online-Auswertung über alle gebuchten Tätigkeiten zur Information über produktive und unproduktive Stempelungen, Tages- und Monatsjournale, Kontostände, Saldenübersicht und Saldenentwicklung

Zusatzmodule:

- Werkstatt-Tableau: Das Werkstatt-Tableau informiert Sie mittels einer farbigen Darstellung auf einen Blick über die An-/Abwesenheit und die aktuell gestempelte Tätigkeit Ihrer Mitarbeiter
- Soll-/Ist Vergleich: Für jeden Auftrag der Abgleich zwischen den gestempelten Zeiten/Arbeitswerten in StarTime zu den fakturierten Arbeitswerten vor der Rechnungsfreigabe

Für den Automotive Markt hat unser Softwarepartner MIDITEC Datensysteme GmbH eine Lösung rund um die Themen Zeiterfassung und Sicherheitstechnik entwickelt.

Kontakt:

Tel.: +49 6201 609-444
 Fax: +49 6201 609-445
 vertrieb.weinheim@t-systems.com
 www.t-systems-weinheim.com

Herausgeber:
 T-Systems International GmbH
 Multring 26
 69469 Weinheim